# LES GRANDS RENDEZ-VOUS DE NOËL

## Lancement des Festivités
**VEND. 8 DÉCEMBRE**
PLACE FORMIGÉ
— 18h30 —

## Mapping
**TOUS LES JOURS**
**DU 8 DÉC. AU 7 JANV.**
PLACE FORMIGÉ
— 18h —

## Foire aux Santons
**TOUS LES JOURS**
**DU 2 AU 20 DÉC.**
COUR DE L'ÉVÊCHÉ
— 10h-12h et 15h-19h
sauf le lundi matin —
*Inauguration 2 déc. à 18h*

## Marché de Noël
**DU 8 DÉC. AU 7 JANV.**
PLACES CLEMENCEAU ET FORMIGÉ
— 11h —

## Patinoire
**TOUS LES JOURS**
**DU 8 DÉC. AU 7 JANV.**
PLACE AGRICOLA
— 11h-19h —
5€
*Inauguration 9 déc. à 16h*

## Vœux du Maire à la population
**JEUDI 25 JANVIER**
THÉÂTRE LE FORUM
— 19h —

*Le programme est susceptible de modifications. L'Office de Tourisme ne peut être tenu responsable pour tout changement de date, lieu et heure indépendant de notre volonté. Nous vous remercions de votre compréhension.*

DONNEZ-NOUS VOTRE AVIS SUR LES FÊTES DE NOËL À FRÉJUS EN SCANNANT CE QR CODE !

Licence d'entrepreneur de spectacle L-R-20-7597. Création : JOOSCOM.NET - Images : Istockphotos, Freepik - Impression : CREAMANIA - Ne pas jeter sur la voie publique.
L'abus d'alcool est dangereux pour la santé. À consommer avec modération.

# 8 DÉCEMBRE 2023 › 7 JANVIER 2024

**CŒUR HISTORIQUE / SAINT-AYGULF / PORT-FRÉJUS**

Fréjus.fr

# Bon Noël

Cette année, les équipes de la ville de Fréjus
et de l'Office de Tourisme ont travaillé
une nouvelle fois main dans la main
afin que le marché de Noël fasse peau neuve.
Le nombre de chalets augmente et avec celui-ci,
le programme se ponctue d'encore plus d'animations
pour faire briller les yeux des petits
et des plus grands pendant 1 mois !

**Retrouvez toute l'actualité sur notre évènement Facebook "Noël à Fréjus"**

**La ville de Fréjus vous offre**
**2H GRATUITES DE STATIONNEMENT**
**sur l'intégralité des parkings du Cœur Historique durant toutes les festivités de Noël**
(hors voirie)

**Partagez vos plus belles photos sur notre Instagram @frejustourisme**

**Profitez du PETIT TRAIN DE FRÉJUS entre le Cœur Historique et Fréjus-Plage !**
Plus de renseignements sur petittraindefrejus.fr



## Mapping

**TOUS LES JOURS**
**DU 8 DÉC. AU 7 JANV.**
PLACE FORMIGÉ
— 18h et 18h15 —

## L'Ascension

est un spectacle de vidéo-mapping contemporain, pensé comme un clin d'œil à Roland Garros, figure emblématique de la ville de Fréjus qui, en 1913, a réalisé l'exploit de la première traversée aérienne de la Méditerranée.

Un voyage féérique, lumineux et sonore, qui fait écho à cette grande traversée entreprise par Roland Garros il y a de ça 110 ans.

C'est avec une symphonie d'éléments que s'illuminent les murs de la Cathédrale Saint-Léonce cet hiver.
Un élégant ballet de lumière, vif et coloré, pour célébrer les fêtes de fin d'année avec les Fréjusiennes et Fréjusiens, entre magie, féérie et partage.

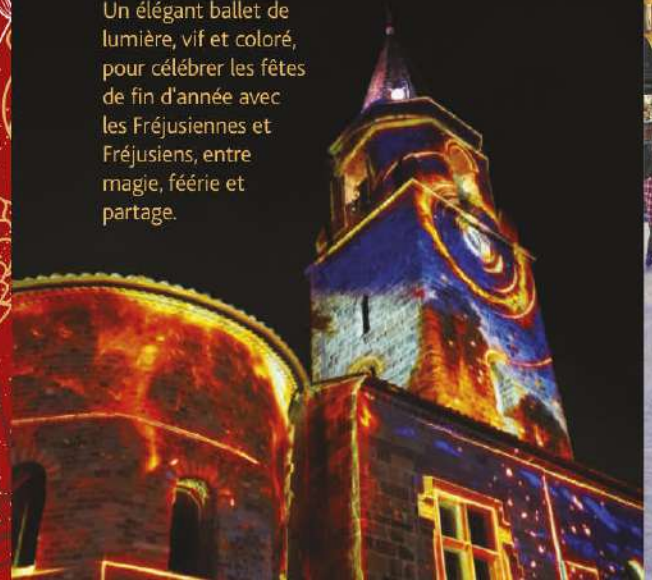

## Patinoire

**TOUS LES JOURS**
**DU 8 DÉC. AU 7 JANV.**
PLACE AGRICOLA
— 11h-19h —

**5€**

***Inauguration 9 déc. à 16h***

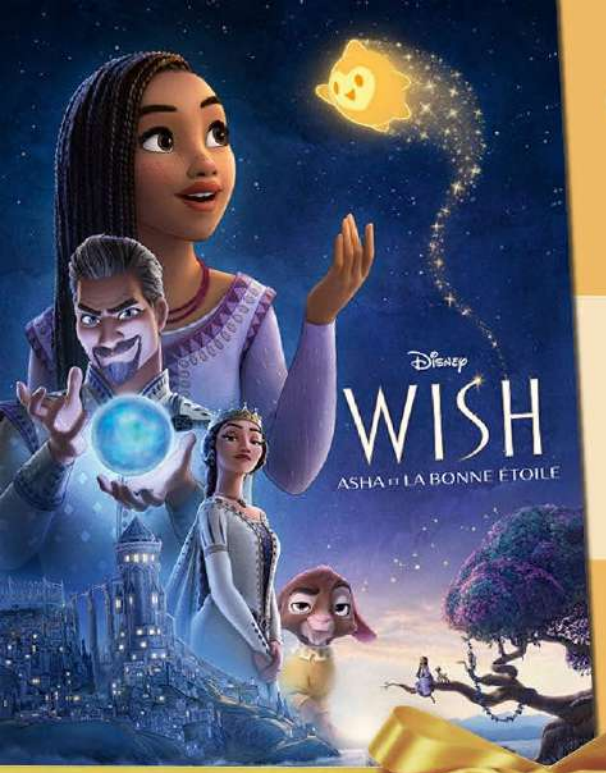


## dimanche 10 déc.

**16h30** Théâtre Le Forum

**PROJECTION OFFERTE AUX PETITS FRÉJUSIENS**

par la Ville de Fréjus et l'Office de Tourisme

*Gratuit dans la limite des places disponibles*

Billets à retirer pour les enfants des écoles élémentaires de Fréjus du 22 au 29 novembre 2023 auprès de la Direction de l'Enfance et Accueil Famille (Le Florus Bât C, Place Mangin). Sous réserve de places restantes, à partir du 1er décembre auprès de l'Office de Tourisme de Fréjus (Le Florus, Place Clémenceau).

## les 14 15 16 déc.

Cathédrale Saint-Léonce

**FESTIVAL SACRÉE MUSIQUE**

INFOS ET RÉSERVATIONS

15 CONCERTS DANS LE VAR ILLUMINÉS À LA BOUGIE

CHŒURS D'ENFANTS - GOSPEL - CHANT CHORAL
MUSIQUE CLASSIQUE - POLYPHONIES CORSES
CHŒURS ANGLAIS - CHANTS DU MONDE - GRÉGORIEN

24 NOVEMBRE > 17 DÉC 2023



— DU 8 DÉCEMBRE AU 7 JANVIER —

Rendez-vous tous les jours, Place Agricola

# Fête Foraine

## ~ Décembre ~

**VENDREDI 8**
– 16h –
Inauguration

**SAMEDI 9**
– 15h –
Mini parade Disney

**DIMANCHE 10**
– 15h-17h –
Maquillage et sculpture sur ballons

**MERCREDI 13**
– 16h –
Tombola enfants
*(gratuit)*

**SAMEDI 16**
– 15h –
Déambulation Pokémon

**DIMANCHE 17**
– 15h-17h –
Père Noël

**MERCREDI 20**
– 16h –
Tombola

**SAMEDI 23**
– 15h-17h –
Maquillage et sculpture sur ballons

**DIMANCHE 24**
– 15h –
Parade des Toons

**MARDI 26**
– 15h –
Maquillage + surprise

**MERCREDI 27**
– 17h –
Déambulation Transformers

**JEUDI 28**
– 15h –
Déambulation La Belle et la Bête

**VENDREDI 29**
– 15h-17h –
Maquillage et sculpture sur ballons

**SAMEDI 30**
– 17h –
Déambulation Robot Led

**DIMANCHE 31**
Demi-tarif sur tous les manèges

*Toutes les tombolas sont gratuites pour les enfants*

## ~ Janvier ~

**LUNDI 1er**
1 ticket acheté = 1 ticket offert

**MARDI 2**
– 15h –
Déambulation Iron Men & Girls

**MERCREDI 3**
– 16h –
Tombola

**JEUDI 4**
– 15h –
Déambulation Mickey et Minnie

**VENDREDI 5**
– 15h –
Déambulation Pokémon avec distribution de cartes gratuites

**SAMEDI 6**
– 15h –
Déambulation Toys Story

**DIMANCHE 7**
Demi-tarif sur tous les manèges

## vendredi 8 déc.

**19h** Place Formigé
Lancement des festivités
Soirée DJ

## samedi 9 déc.

**14h-17h**
Place Paul Albert Février
Tour de poney €

**14h-16h** Cœur Historique
Mascottes

**14h-16h** Place Formigé
Maquilleuse

**16h** Place Agricola
Inauguration de la patinoire
« Le carousel enchanté »

**18h30** Départ Pl. Clemenceau
Déambulation
« Les fées illuminées »

## dimanche 10 déc.

**14h-17h** Place Paul Albert Février
Tour de Poney €

**14h-16h** Place Formigé
Maquilleuse

**16h**
Théâtre Le Forum
Projection
du Disney
« WISH, Asha et
La Bonne Étoile »
Projection offerte aux petits Fréjusiens par la ville de Fréjus et l'Office de Tourisme.
*(voir détails en page 4)*

**17h-18h30** Place Clemenceau
Déambulation Disney

## lundi 11 déc.

**18h30-20h**
Place Formigé
Ambiance
musicale

## mardi 12 déc.

**18h30-20h** Place Formigé
Ambiance musicale

## mercredi 13 déc.

**14h-17h** Rue de Fleury
Chalet du Père Noël

**14h-17h** Place Paul Albert Février
Tour de Poney €

**14h-16h** Place Formigé
Maquilleuse

**16h-17h** Place Formigé
Spectacle de magie

**18h30** Départ place Clemenceau
Déambulation de rue
"Christmas féérie"

## jeudi 14 déc.

**18h30-20h**
Place Formigé
Ambiance
musicale

## vendredi 15 déc.

**17h** Office de Tourisme
Visite romaine aux lanternes avec la légion romaine Leg VII octavia
Gratuit (places limitées).
Réservation à l'Office de Tourisme de Fréjus.

**18h30-20h** Place Formigé
Chorale du Club Italianiste

## samedi 16 déc.

**14h-16h** Place Formigé
Maquilleuse

**15h** Départ place Clemenceau
Parade Disney

— JEU CONCOURS —

*Accompagne le Père Noël pendant la parade Disney !*

**Trouve la clef qui te permettra de monter à bord !**

1. Récupère les indices à l'Office de Tourisme.
2. Cherche la clef cachée dans le Cœur historique.
3. Ramène-la à l'Office de Tourisme pour la valider.

**18h30** Place Formigé
Soirée DJ

## dimanche 17 déc.

**14h-17h** Place Paul Albert Février
Tour de poney €

**14h-17h** Rue de Fleury
Chalet du Père Noël

**14h-17h** Rue de Gaulle
Noël des enfants : jeux en bois, maquillage, ateliers

**14h-17h** Départ Pl. Clemenceau
Déambulation de mascottes

**18h30** Place Formigé
Chorale les Chœurs du Sud

## lundi 18 déc.

**18h30-20h**
Place Formigé
Ambiance musicale

## mardi 19 déc.

**18h30-20h**
Place Formigé
Ambiance musicale

## mercredi 20 déc.

**14h-17h** Rue de Fleury
Chalet du Père Noël

**14h-17h** Place Paul Albert Février
Tour de Poney €

**14h-16h** Place Formigé
Maquilleuse

**16h** Place Formigé
Spectacle de magie

**18h30** Départ place Clemenceau
Parade illuminée "Fantillusion"

## vendredi 22 déc.

**17h** Office de Tourisme
Visite romaine aux lanternes avec la légion romaine Leg VII octavia
Gratuit (places limitées).
Réservation à l'Office de Tourisme de Fréjus.

**18h30-20h** Place Formigé
Chorale Club Italianiste

**20h** Cathédrale Saint-Léonce
Concert de l'école de musique

## jeudi 21 déc.

**16h**
Place Formigé
Danses et animation
proposée par l'association Toca Tango Fréjus

**18h30-20h**
Place Formigé
Ambiance musicale

## samedi 23 déc.

**14h-17h**
Place Paul Albert Février
Tour de Poney €

**14h-17h** Rue de Fleury
Chalet du Père Noël

**14h-16h** Place Formigé
Maquilleuse

**15h** Rue du Général de Gaulle
Cinéma en plein air
Sous réserve des places disponibles

**18h30** Place Formigé
Election Miss et Mister Noël et ambiance musicale
par l'association des commerçant Cap Hermès

## dimanche 24 déc.

**14h-17h** Rue de Fleury
Chalet du Père Noël

**15h-17h** Place Formigé
Ambiance musicale

**18h** Cathédrale Saint-Léonce
Crèche vivante des enfants
Suivie de la messe des familles

**22h30** Cathédrale Saint-Léonce
Messe de minuit

## 25 déc.

Joyeux Noël !

## mardi 26 déc.

**15h** Départ Place Clemenceau
Fanfare

**18h30-20h**
Place Formigé
Ambiance musicale

## mercredi 27 déc.

**14h-17h**
Place Paul Albert Fevrier
Tours de poneys

**14h-17h** Rue de Gaulle
Nouvel an des enfants : ateliers, jeux en bois, maquillage

**14h** Départ place Clemenceau
Déambulation "Féérie de Noël"

## jeudi 28 déc.

**14h-18h** Place Formigé
After Noël de l'association des commerçants Cap Hermès

**16h-18h** Place Formigé
Ambiance musicale

## samedi 30 déc.

**14h-17h** Place Paul Albert Février
Tour de Poney €

**14h-16h** Place Formigé
Maquilleuse

**15h** Rue du Général de Gaulle
Cinéma en plein air
Sous réserve des places disponibles

**18h30** Place Formigé
Soirée DJ

**18h30** Départ Place Clemenceau
Déambulation Echassiers lumineux

## vendredi 29 déc.

**14h-18h** Place Formigé
After Noël de l'association des commerçant Cap Hermès

## dimanche 31 déc.

Joyeuse Saint Sylvestre !

lundi
1er
janv.

# Bonne Année 2024 !

mardi
2
janv.

16h-18h
Place Formigé
Ambiance musicale

mercredi
3 janv.

14h-17h
Pl. Paul Albert Février
Tour de Poney €

16h-18h
Place Formigé
Ambiance musicale

jeudi
4
janv.

16h-18h
Place Formigé
Ambiance musicale

vendredi
5
janv.

16h-18h
Place Formigé
Ambiance musicale

samedi
6 janv.

14h-17h
Pl. Paul Albert Février
Tour de Poney €

16h-18h
Place Formigé
Ambiance musicale

dimanche
7
janv.

16h-18h
Place Formigé
Ambiance musicale



# Noël en Provence

## par la Miougrano de Fréjus

### Foire aux Santons

TOUS LES JOURS
DU 2 AU 20 DÉC.
COUR DE L'ÉVÊCHÉ
— 10h-12h et 15h-19h
sauf le lundi matin —

*Inauguration 2 déc. à 18h*

### Fréjus aux temps des crèches

DU LUNDI AU SAMEDI
OFFICE DE TOURISME

## dimanche 3 déc.

10h15 Cathédrale Saint-Léonce
Messe des Santons

15h Cathédrale Saint-Léonce
Concert de musiques et chants de Noël par les tambourinaïres et la chorale de la Miougrano de Fréjus *(entrée libre)*

16h Cour de l'Evêché
Vin chaud offert

## samedi 9 déc.

15h30 Cœur Historique
Défilé du premier régiment de Provence

## samedi 16 déc.

16h Cour de l'Evêché
Vin chaud offert

# Saint-Aygulf

**dimanche 10 déc.**
15h Paroisse de Saint-Aygulf
Concert par Lou Cepoun Frejuren suivi d'un goûter de Noël avec vin chaud
offert par l'Association des Commerçants de Saint-Aygulf

**vendredi 15 déc.**
17h
Paroisse de Saint-Aygulf
Chorale de Fréjus, St-Raphaël et Lorgues

**samedi 16 déc.**
14h-17h
Tour de poney €
14h30
Conte de Noël
15h30
Arrivée du Père Noël suivi d'un goûter

**dimanche 17 déc.**
10h30-11h30
Paroisse de Saint-Aygulf
Messe et bénédiction des animaux suivi d'un vin chaud

# Port-Fréjus

**samedi 16 déc.**
– LES 10 TRAVAUX DU PÈRE NOËL –

14h
Course d'obstacles festive et familiale sur le thème de Noël

16h
Arrivée du Père Noël en bateau sur l'îlot du port suivie d'un goûter avec chocolat chaud pour les enfants et vin chaud pour les adultes.



Noël au cœur des quartiers

# Médiathèque Villa Marie

INFOS ET RÉSERVATIONS : 04 94 51 01 89

**mercredi 6 déc.**
10h30 (- de 6 ans)
14h30 (+ de 6 ans)
Spectacle conté « La Mouffle »

**mardi 12 déc.**
18h
Pause philo « Enchanter le monde »
*(entrée libre)*

**mercredi 13 déc.**
14h30
Contes et contines
à partir de 2 ans

**mercredi 20 déc.**
14h30
Atelier jeunesse « Sur les traces du Père Noël »
à partir de 6 ans

# Salle Sainte-Croix

PLUS D'INFOS SUR FREJUS.FR

**vendredi 15 déc.**
18h30
Loto de l'Amicale du Personnel Communal de Fréjus

**dimanche 17 déc.**
14h
Loto des Amis du Maire
12h - Ouverture des portes avec restauration légère